

## Instrucțiuni de redactare a lucrărilor

Lucrările pentru publicare se vor elabora în limba română.

### Lucrările vor fi tehnoredactate în condițiile :

Microsoft WORD.6 sau versiune ulterioară;

- Setări pagină: pagină A4, cu margini: sus 2 cm, jos 2 cm, stânga 2 cm, dreapta 2 cm;
- Font Times New Roman, dimensiune font 12 Normal;
- Spațiere rânduri: la un rând (Single space);
- Indentare prima linie a paragrafului: 1.27 cm;
- Înaintea titlului lucrării se va lăsa un spațiu liber, pentru antet, echivalent a 7 Enter Times New Roman 11 Bold.
- Titlul lucrării: centrat, majuscule, font T.N.R 14 Bold;
- Autori: font T.N.R. 12 Normal, aliniat dreapta, instituția în notă de subsol, cu T.N.R. 10 Normal;
- Cuvinte cheie: maxim 5 cuvinte, 10 Italic;
- Rezumat: max. 10 rânduri, T.N.R 10 Normal Italic;
- Subtitluri: majuscule, font T.N.R 12 Bold centrat (lucrarea va fi structurată după cum urmează: Antet, Titlu, Cuvinte cheie, Rezumat, Introducere, Material și metode, Rezultate și discuții, Concluzii, Bibliografie);
- Tabelele după modelul următor: Tabel grid 1 font Times New Roman 10 Normal, single space; Numărul tabelului aliniat dreapta, titlul tabelului aliniat centru. Tabelele să nu depășească marginile paginii, iar cele care depășesc vor fi trecute în pagină landscape.

Titlul tabelului

Tabelul nr. 1

- Titlul figurilor sau graficelor va fi trecut sub figura sau graficul respectiv, scris cu Times New Roman 10 Normal, aliniat centru după modelul :

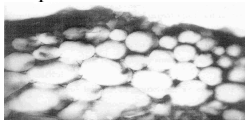

Fig. nr. ...titlul.....

- Bibliografia: cu Times New Roman 10 Normal, (Single space), în ordinea: autorii, titlul lucrării, publicația, editura, anul;
- Numele fișierului nu va conține diacritice românești, recomandat ca numele fișierului să corespundă cu numele primului autor al lucrării (fără diacritice românești)

Universitatea "Dunărea de Jos" Galați  
Facultatea de Inginerie Brăila  
Departamentul de Agricultură - Ecologie

# „ACTUALITAȚI, PROGRESE ȘI PERSPECTIVE PRIVIND CULTURILE DE TOAMNA”

Lucrările Simpozionului se vor desfășura pe următoarele secțiuni:

- Fitotehnie;
- Agrotehnica;
- Ingineria mediului;
- Masini si utilaje agricole;
- Tehnologia prelucrării produselor agricole;
- Pedologie.

Talonul de participare se va expedia până la data de:  
12 noiembrie 2007.

Fiecare persoană poate participa cu maxim 2 lucrări,  
fiecare lucrare având 4 - 6 pagini (număr par de pagini).

Lucrarile in extenso se vor expedia in format electronic,  
conform instructiunilor de publicare, pana la data de:  
26 noiembrie 2007

Cei interesati pot afla detalii pe site-ul facultatii sau  
solicitand invitatie de la catedra de Agricultura

**SIMPOZIONUL ȘTIINȚIFIC**  
**7 decembrie 2007**



**UNIVERSITATEA "DUNAREA DE JOS" DIN GALATI**  
**FACULTATEA DE INGINERIE DIN BRAILA**  
**DEPARTAMENTUL DE AGRICULTURĂ ȘI ECOLOGIE**

Calea Calarasilor nr. 29, Braila  
tel./fax.: 0239 612 572  
web page: ingineriebraila.go.ro

## **Comitetul științific**

**Președinte: Conf. Dr. Ec. Goanță Adrian**

**Membri: Șef catedră: S.I. Dr. Ing. Voicu Gheorghe**  
**S.I. Drd. Ing. Soare Aurica**  
**Conf. Dr. Ing. Zara Margareta**  
**As. Drd. Ing. Cioromele Alina Gabriela**  
**Prof. Dr. Ing. Stanciu Constantin**  
**Conf. Dr. Ing. Ciurea Aurel**

**Secretar științific: Prep. Drd. Ing. Trifan Daniela**

## **INVITAȚIE (II)**

Cu deosebită plăcere vă aducem la cunoștință că Facultatea de Inginerie Braila, Departamentul de Agricultură - Ecologie organizează în ziua de 7 decembrie 2007

Simpozionul științific:

**„ACTUALITATI, PROGRESE SI PERSPECTIVE PRIVIND  
CULTURILE DE TOAMNA”**

Lucrările Simpozionului se vor desfășura pe următoarele secțiuni:

- Fitotehnie;
- Agrotehnica;
- Protecția mediului;
- Masini și utilaje agricole;
- Tehnologia prelucrării produselor agricole;
- Pedologie.

Cunoscând preocupările dumneavoastră, am fi onorați dacă veți putea răspunde invitației noastre de a participa la această manifestare științifică.

***Vă așteptăm cu drag!***